Taxa postală plătită în numerar conform aprobării dir. g-rale p. t. t. nr. 70.346/938.

2 LEI

UNIVERSUL

12 PAGINI

75-1938

Redacția și Administrația: Palatul „UNIVERSUL", str. Brezoianu 23—25. Telefon Centrala: 3.30.10 — Redactor responsabil: EUGEN DUMITRESCU

Proprietar: „Universul" S. A. Adm.-delegat STELIAN POPESCU Inscris sub No. 167, Trib. Ilfov | BUCUREȘTI. — Nr. 75. — Anul I Joi 2 Iunie 1938 | ABONAMENTE: 1 an Lei 500, 6 luni Lei 270, 3 luni Lei 150

La Toulouse, echipa națională a fost întâmpinată în gară de... Bodola, Bărbulescu, Baratky și Rășinaru

Jucătorii români vor fi cantonați astăzi în localitatea Ferreol

Toulouse, 31 (prin telefon). — Astăzi după amiază a sosit în localitate echipa națională de football a României care joacă Duminică cu reprezentativa Cubei, în cadrul campionatului mondial.

O PRIMIRE EXCELENTA

În gară oaspeții au fost întâmpinați de oficialitățile locale în frunte cu președintele ligei și președintele și comitetul clubului F. C. Toulouse, precum și de numeroși sportivi, care le-au făcut o frumoasă manifestație de simpatie.

STUDENȚII ROMANI IN GARA

O plăcută surpriză le-a făcut footballiștilor oaspeți grupul de studenți români (dela școala de agronomie din localitate) care i-au întâmpinat cu flori, urându-le un entuziast „bun sosit".

BODOLA, BARATKY, RAȘINARU ȘI BARBULESCU GAZDE...

Surpriza cea mare însă le-au furnizat-o jucătorii Bărbulescu, Bodola, Rășinaru și Baratky, care — sosiți cu 3 ore mai de vreme dela Paris — și-au așteptat camarazii în gară, unde le-au făcut o gălăgioasă primire.

LOCALITATEA FERREOL A FOST GASITA BUNA

Imediat după sosire, conducătorii români au plecat cu mașina chiar dela gară, în localitatea Ferreol, pentru a vedea dacă este favorabilă unui cantonament.

„Investigațiile" s'au soldat cu succes căci la reîntoarcere, conducătorii au decis ca echipa să fie cantonată la Ferreol.

CANTONAREA ECHIPEI

Astă seară jucătorii vor rămâne la hotelul Tivolier; însă mâine dimineață la orele 10 expediția întreagă se va deplasa cu mașinile la Ferreol unde va fi cantonată.

3 ZILE LA FERREOL

Românii vor sta în localitatea Ferreol trei zile, adică până Vineri după amiază, în care interval jucătorii vor fi supuși unui regim special, sub supravegherea managerului Costel Rădulescu.

VINERI ANTRENAMENT

Intrucât pe terenul din Toulouse se fac mari reparații care nu se vor termina decât Vineri, în după masa acestei zile, românii se vor reîntoarce în Toulouse și vor face un antrenament destul de ușor; iar după aceia o baie serioasă.

Sâmbătă și Duminică, jucătorii vor rămâne aici, la hotelul Tivolier.

ECHIPA CUBEI SOSEȘTE IN TOULOUSE

Mâine sosesc aici jucătorii echipei naționale a Cubei. În legătură cu aceștia nu am putut afla nimic precis.

PRESA DIN TOULOUSE ȘI JUCATORII ROMANI

Toate ziarele din localitate publică mari reportaje și multe fotografii în legătură cu echipa României. Impresia unanimă este că România va câștiga, dar la luptă mare.

TOATE BILETELE VANDUTE!

Dealtfel, matchul România—Cuba a stârnit un interes extraordinar, ceeace poate fi verificat din faptul că toate biletele au fost vândute.

18.000 de spectatori vor asista la acest match.

CHESTIA ZILEI

Circulă svonul că F.R.F.A. va modifica formula Diviziei Naționale A., revenindu-se la cea veche (o serie de 12 echipe). (Ziarele).

PACIENTA. — Spune-mi doctore, ce vrei să-mi faci?!

DOCTORUL. — Să n'ai nici o teamă, stimată doamnă, nu-ți tai decât mâinile, picioarele și... capul, restul vă e suficient să puteți trăi!!!

Ripensia vrea să-l achiziționeze pe Sonny Niculescu

Suntem informați că, cu prilejul ultimei vizite în Capitală a d-lui dr. Cornel Lazăr, președintele Ripensiei, d-sa a avut unele convorbiri cu unul din conducătorii Unirei Tricolor, căruia i-a propus să-i cedeze pe Sonny Niculescu.

D. dr. C. Lazăr și-a luat angajamentul ca după doi ani să-l dea înapoi Unirei Tricolor.

Unirea Tricolor n'a putut da un răspuns întrucât d. dr. Lazăr și-a manifestat o dorință, deci n'a făcut o propunere concretă.

Dar oborenii probabil nici nu vor da răspuns pentrucă Ripensia ar vrea să-l utilizeze pe Sonny în Cupa Europei Centrale, iar Unirea Tricolor are de jucat în turneul de calificare și e lesne de ghicit că nu se va dispensa de excelentul centru înaintaș.

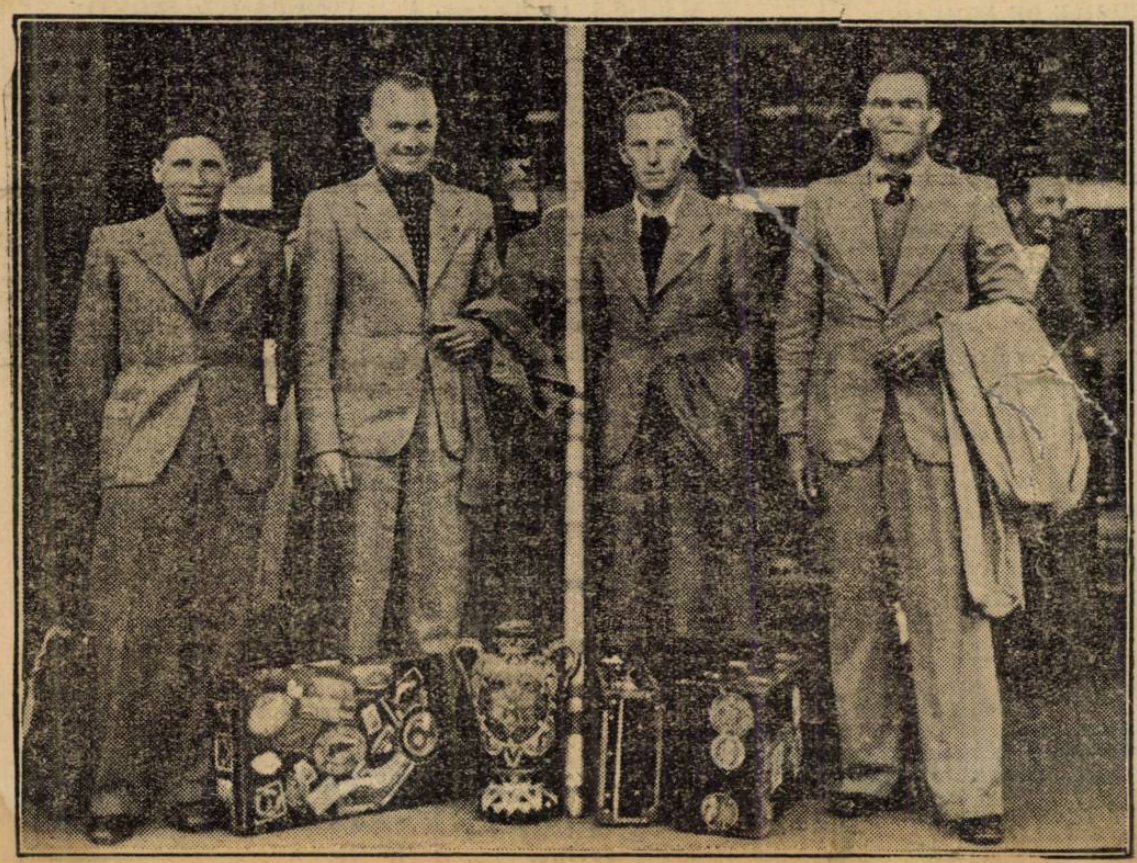

Cei patru învingători dela Belgrad: Dinu Cristea, Havaleț, Eilhardt și Vămanu

(Citiți reportajul în pagina 8-a)

Rapid desminte

Auer nu-i de vânzare!

Feroviarul are contract până în 1940, dar poate fi cumpărat cu 1.500.000 lei

Zvonurile care au circulat în legătură cu Auer și anume, care anunțau trecerea lui la Venus, au fost categoric desmințite aseară de d. C. Bauer, unul din conducătorii grupării Rapid.

D-sa ne-a spus că nu s'a tratat și nici nu se tratează pentru transferarea lui Auer:

„Auer nu-i de vânzare".

„Dealtfel are contract cu noi până în 1940 și apoi n'am primit nici o ofertă.

„Pentru cine se interesează de el însă, putem să-i spunem pretențiile noastre: 1.500.000 lei".

Socotim inutil orice comentariu după aceste declarații.